

6 - La Stampa del Computo Metrico genera un file rtf apribile in **Word** o **Writer**, su modello personalizzato.

Hum / Art	Descrizione	Quantità	Prezzo €	Importo €
A - SCAVI				
n. 1 A - 3_01	Scavo generale di sbancamento in terreno di qualsiasi natura e consistenza escluse rocce. Scavo generale di sbancamento in terreno di qualsiasi natura e consistenza escluse rocce, trovati di grosse dimensioni (m3 1,00) e murature interrare, eseguito con escavatore. Fabricato (6,00+5,50+6,00) ** 9,5 ** 3,5 = 581,875 Rampa ** (3,50 * 12) ** (3,50 / 2,00) = 73,5	m ³	655,38 6,00 €	3.932,25 €
A - 3_05	Armature di pareti di scavo generale, compresa la manodopera Armature di pareti di scavo generale, compresa la manodopera fino all'altezza di parete di scavo armata. da m. 2,50 a m. 3,50 108 = 108	m ²	108,00 22,00 €	2.376,00 €
SubTotale A - SCAVI Aliquota 20%				6.308,25
C - CALCESTRUZZI				
C - 4_04	Conglomerato cementizio con cemento tipo 325 Conglomerato cementizio con cemento tipo 325, a resistenza caratteristica Rck 300 kg/cm ² , per opere in cemento armato compreso casseforme, puntellazioni per pilastri ed architravi Fabricato (6,00+5,50+6,00) ** 9,5 ** 0,35 = 58,1875	m ³	58,19 350,00 €	20.365,63 €
C - 5_04	Muratura in elevazione eseguita in laterizio alveolato. in laterizio comune: spessore cm. 25 ed oltre Fabricato (6 + 5,5 + 6 + 9,5) ** 0,35 ** 3 = 28,35	m ²	28,35 200,00 €	5.670,00 €
SubTotale C - CALCESTRUZZI Aliquota 80%				26.035,63

7 - LibrMisu Libretto delle Misure è il foglio centrale di **Contabilità Lavori** del cantiere. Selezionando una Voce sul RiepLavo, col comando [Voce in. LibrMisure] questa viene copiata in LibrMisu e pronta per l'inserimento delle Misure. Un Doppio Click a destra in zona Prodotti calcola le Quantità e Importo della Voce. Il comando [TOTALE LAVORI] chiude il **SAL** Stato di Avanzamento Lavori e il **Certificato di Pagamento**. Il pulsante [ARCHIVIA e Nuovo SAL] registra il Pagamento in **DatiLavo** e crea il nuovo specifico Libretto. Nel **Sommario** troviamo le colonne dei SAL e quella Totale, raffrontata agli Importi di Contratto.

8 - Giornale e Costi Cantiere consente di registrare in modo semplice e veloce tutti gli elementi di Costo del Cantiere per periodi specifici, ad esempio mensili. Questi Costi possono essere poi raggruppati in Sub Totali per lavorazioni con caratteristiche analoghe. Inserendo anche il Codice della Voce di Contratto e' inoltre possibile nel RiepLavo, per ogni singola Voce, confrontare il Credito del Sommario con i Costi relativi per monitorare in tempo reale l'Utile.

9 - La Rubrica è posta a destra del dialogo di **edil.net**. Quest'area presenta a turno ad intervalli prefissati una **Impresa Sponsor** con i relativi dati di contatto. Questo servizio fornisce al Tecnico progettista un'aggiornata Rubrica delle Imprese della propria zona, con la possibilità di ricerca per Categoria. Un Click sul pulsante Posta apre un gestore di e-mail con una richiesta di Preventivo già predisposta all'indirizzo dello **Sponsor**.

10 - Il programma edil.net e' un Visual Basic.net che interagisce dall'esterno con un parallelo ambiente foglio elettronico Microsoft excel. L'installazione è una semplice scompattazione del file compresso Edil_net.exe scaricabile dal sito Helpidea. **Avvia_Edil_net.vbs** pone anche l'icona sul DeskTop. Il programma **edil.net** è **multiutente** ed installabile su Server o su chiavetta USB, se desiderato si può posizionare l'**Archivio Commesse** anche su memoria **USB**, per **trasportabilità** scambio e riservatezza dei Lavori. L'architettura del software, con Interfaccia Utente foglio di calcolo, consente una estrema **flessibilità e dinamicità** con l'utilizzo dell'evento **Doppio Click** o con il pulsante **Sorriso** in alto a sinistra del Dialogo di edil.

LISTINO LICENZE

edil.net - moduli :

Preventivi e Computi Metrici (*)	€ 250=
(*) Promozione Imprese Sponsor	Gratuito
Contabilità Cantieri LL.PP.	€ 200=
Costi Impresa	€ 450=
Aggiornam. Assist. tel. Annuale	€ 150=
Sponsor Annuale Prov.	€ 200=

Ulteriori Licenze multiple sconto	25%
Licenza Dipendente sconto	50%

I.V.A. esclusa

Helpidea srl Copyright © 1996-2013 - Tutti i diritti riservati
Tutti i marchi citati sono dei rispettivi legittimi proprietari.

Offerta GRATIS Sponsor

Help idea®
Computi Metrici e Contabilità

New! Edil_net

366 488 1199

Helpidea srl - Software per l'Ufficio Tecnico
Via R. Cadorna n. 28 - 36100 Vicenza
Tel. 0444-922849 edil@helpidea.net
http://www.helpidea.net

1 - Installazione di edil_net v.13.

edil_net gestisce in modo professionale ma con operazioni semplici ed immediate **computi metrici** e **contabilità di lavori** Pubblici e Privati, **costi** Impresa. Il Sistema minimo richiesto è Windows Xp sp3, ed utilizza **Excel** Microsoft, i computi vengono composti in **RTF** e stampati in **Word** o **Writer**.

Scaricalo come **Edil_net.exe** formato compresso auto-scompattante da <http://www.helpidea.net>.

Estrai in C:\ e nella nuova cartella C:\Edil_net lancia con Doppio Click il file **Avvia_Edil_net.vbs**. Se appare un messaggio di protezione acconsenti l'esecuzione.

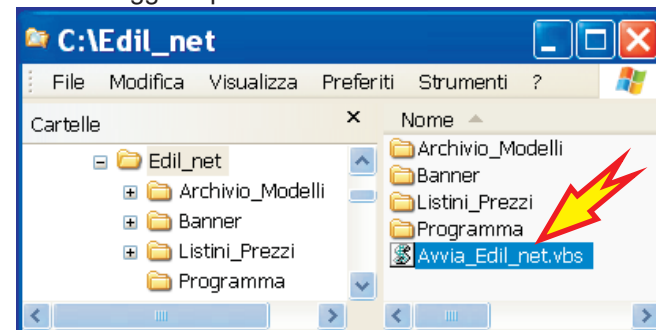

2 - Questa e' la finestra con i comandi generali di edil, raggruppati in tre schede: **Computo Metrico**, **Contabilità Lavori**, **Costi Impresa**, a destra la Rubrica. La **Rubrica** e' un servizio per presentare le **Imprese Sponsor**, da interpellare per chiedere un preventivo via e-mail con un semplice Click.



La selezione della etichetta superiore attiva la scheda dei **Computi Metrici** o **Contabilità Lavori** o **Costi del Lavoro**.

3 - **RiepLavo** Riepilogo del Lavoro, con le Voci del Computo, e a destra il Sommario per i raffronti con la Contabilità.

DETTAGLIO del Lavoro										SOMMARIO		CONTABILITA'			
.N.	CODE..T.	VOCE	UM	QUANT	PREZZO	IMPORTO	.SC.	.SAL_1	.SAL_2	UM	.QUANT_C.	IMPORTO_C.	Rib%.	Impletto_C.	.DIFF_C.
A - SCAVI															
1	A-3_01	Scavo generale di sbancamento in terreno di qualsiasi natura e consistenza escluse roccia.	m ²	655,38	6,00	3.932,25		551,25	91,88	m ²	643,13	3.858,78	0,00	3.858,78	-73,47
A - 3_05															
2	A-3_05_c	Armature di pareti di scavo generale, compresa la manodopera, il nolo di legname da m. 2,50 a m. 3,50	m ²	108,00	22,00	2.376,00				m ²	135,00	2.970,00	0,00	2.970,00	594,00
SubTotale A - SCAVI Aliquota 20% € 6.308,25															
C - CALCESTRUZZI															
3	C-4_04_a	Conglomerato cementizio con cemento tipo 325 per pilastri ed architravi	m ³	38,24		13.384,00		38,24		m ³	38,24	13.384,00	0,00	13.384,00	-6.981,63
C - 5_04															
4	C-5_04_a	Muratura in elevazione eseguita in laterizio alveolato.	m ²	28,35	200,00	5.670,00				m ²	32,40	6.480,00	0,00	6.480,00	810,00
SubTotale C - CALCESTRUZZI Aliquota 80% € 26.035,63															
.A. TOTALE PREZZO COMPL. A BASE DI GARA € 32.343,88															
SOMMARIO CONTABILITA'															
16.691,50 10.001,28 26.692,78 26.692,78 -5.651,10															

4 - Il **RiepLavo** è l'ambiente centrale del **Computo**, e **Sommario della Contabilità**, ha tutte le informazioni. Il **Doppio Click** è il metodo generale per dare i comandi. DoppioClick su una **Voce** vuota attiva per l'apertura di un **Prezzario** dal quale queste si ricopiano col Doppio Click. Doppio Click su una cella **Quantità** a fianco della Voce attiva **MisuPrev** per le misure di Computo Metrico. Doppio Click a fianco nei Prodotti calcola il risultato e lo ricopia infine nel **RiepLavo**.

MISURE DI PREVENTIVO					
.Art.	.n.	Lunghezza	B Larghezza	.H.	PRODOTTI NEGATIVI
A-3_01					
		(6,00+5,50+6,00)	9,50	3,50	581,88
					73,50
					655,38
A-3_05_c					
					108,00
					108,00

5 - **LibrMisu** Libretto delle Misure, foglio centrale per lo sviluppo generale della Contabilità Lavori del cantiere..

.LIBRETTO. delle MISURE										PROD NEGATIVI	PROD POSITIVI	Libr N.	UM.	QUANT	PREZZO	IMPORTO DEBITO LORDO	IMPORTO PAGAMENTI	
SAL n 2 - RIPORTO. DAL PRECEDENTE SAL n 1																		
16.691,50 16.000,00																		
1	5/6/10	A-3_05_c	Armature di pareti di scavo generale, compresa la manodopera, da m. 2,50 a m. 3,50								2							
Fabbricato																		
			2,00	(6 + 5,5 + 6 + 9,5)		2,50			135,00									
									135,00									
										m ²	135,00	22,00	2.970,00					
2	5/6/10	C-5_04_a	Muratura in elevazione eseguita in laterizio alveolato.Sp. cm. 25 ed oltre								2							
										m ²	32,40	200,00	6.480,00					
3	9/6/10	A-3_01	Scavo generale di sbancamento in terreno di qualsiasi natura								2							
				(3,50 * 15)		(3,50 / 2,00)			91,88									
									91,88									
										m ³	91,88	6,00	551,28					
.SOMMANO. i Lavori al SAL n. 2																		
26.692,78																		
.CP_2. EMESSO il Certificato di Pagamento n. 2																		
10.500,00																		